

CAMPAMENTOS DE VERANO

para escolares
del municipio
de Murcia

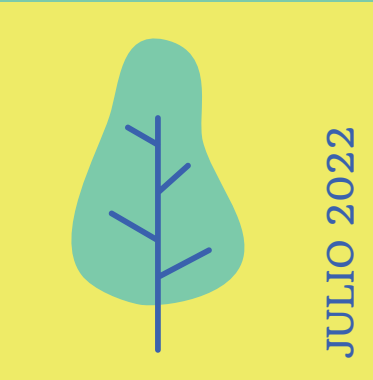

JULIO 2022

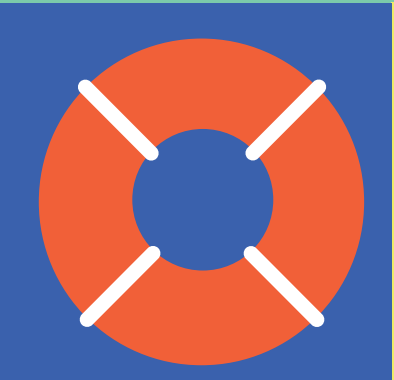

MEDIO AMBIENTE Y NATURALEZA



Estancia de siete días (seis noches) en el Aula de Naturaleza “LAS ALQUERIAS” (Parque Regional de Sierra Espuña a 14 km. de Totana) equipada con cabañas de madera, aula taller, aseos y comedores. Los escolares realizarán las siguientes actividades: **recorridos de orientación con brújula, actividades de aventura (tirolina, escalada en rocódromo, puente tibetano...)** decoración de camisetas, juegos de acción en el bosque, decoración de cabañas gymkhana del agua, talleres, feria en el campamento, excursión al paraje de Los Donceles y a Casas Nuevas, baño en la piscina, actividades nocturnas, noche vivac y... la caza del gamusino.

TURNOS

Del 28 de junio al 4 de julio

Del 6 al 12 de julio

Del 14 al 20 de julio

DESTINATARIOS

Escolares de 3º y 4º de
primaria (en grupos de 50)

PRECIO

239 € *

*Incluye estancia en el campamento y autobús de ida y vuelta a Murcia.



AVENTURA E INGLÉS

Estancia de siete días (seis noches) en las instalaciones del albergue **Campament de Font**, ubicado en la Sierra de Maigmó (Castalla, Alicante), zona protegida por su alto valor ecológico. El equipamiento, con recinto vallado, cuenta con cabañas de madera, aseos, duchas, comedores, zonas de descanso, zona de actividades, gran arbolado, piscina y lago propio de aguas calmadas donde realizarán las siguientes actividades: **espeleología, escalada, actividades de aventura, puente tibetano, tiro con arco, piragüismo, juegos de agua en inglés, multideporte, rutas de senderismo, talleres, juegos de grupo, cine, veladas nocturnas...**

TURNOS

Del 14 al 20 de julio

Del 22 al 28 de julio

DESTINATARIOS

Escolares 5º y 6º de
primaria (en grupos de 50)

PRECIO

255 € *

*Incluye estancia en el campamento y autobús de ida y vuelta a Murcia.



REQUISITOS DE PARTICIPACIÓN

- Los participantes deberán estar **empadronados en el Municipio de Murcia, con anterioridad al 1 de abril de 2022**
- Estar cursando los niveles a los que está destinada la actividad solicitada.
- Solamente se podrá seleccionar un turno de campamento convocado.

SELECCIÓN DE PARTICIPANTES

La adjudicación de plazas se hará mediante sorteo público (en el caso de que el número de solicitantes sobrepase el número de plazas convocadas) para cada campamento, según:

- **A cada centro educativo del municipio se le habrá asignado un número según su orden alfabético.** (En la relación de colegios, numerados correlativamente, aparecerá uno más denominado AGRUPACIÓN, en el que se pueden incluir los escolares de distintos colegios que quieran aparecer juntos y/o los que no cursen estudios en el municipio pero que residan en él. **Se optará en la ficha por señalar AGRUPACIÓN o COLEGIO donde cursa sus estudios, nunca los dos.**



- El sorteo consistirá en la extracción de un número para cada uno de los campamentos, que determinará el centro educativo a partir del cual se efectuará la selección, hasta cubrir el total de plazas de cada **campamento**.

La **letra inicial del centro** por el que se inicia la selección, **se aplicará igualmente para ordenar alfabéticamente la relación de escolares** de cada colegio (incluida la opción Agrupación) **considerados por el primer apellido**.

- La lista ordenada resultante del sorteo y la de espera se expondrá en **murciaeducadora.net**
- El Ayuntamiento de Murcia se reserva el derecho a modificar o anular las actividades previstas, atendiendo a circunstancias excepcionales que así lo determinen. Cualquier cambio que se produzca será debidamente comunicado a aquellos participantes que pudieran resultar afectados.

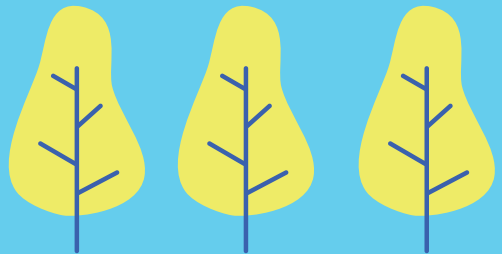

PLAZOS

- Las solicitudes se presentarán ON LINE a través de la página web murciaeducadora.net (Ocio y Tiempo Libre), excluyéndose todas aquellas solicitudes que no se presenten por este medio.
- Solamente se podrá seleccionar un único turno y campamento convocado.
- El plazo de solicitudes estará **abierto del 25 de mayo hasta el 31 de mayo, ambos inclusive.**
- El día **1 de junio se publicarán las listas** provisionales de admitidos y de espera. Pudiendo renunciar al campamento solicitado para optar a otro dónde existan vacantes.
- Si el número de solicitudes sobrepasa del número de las plazas convocadas se realizará un **sorteo público el 2 de junio de 2022 a las 10.00 h**, en la Sala de Reuniones del Edif. Municipal de Abenarabi.



- La lista de admitidos se publicará el **3 de junio** de 2022.
- Del **3 al 7 de junio** se efectuará el **ingreso de las cuotas correspondientes** mediante carta de pago a través de la Web de la Agencia Municipal Tributaria. Para formalizar la matrícula será preciso enviar al correo electrónico, **programaseducativos.educa@ayto-murcia.es**, en la misma fecha (del 3 al 7 de junio), la copia del ingreso, la ficha de inscripción y la autorización paterna/materna, ambas firmadas. En caso de no presentarse se entiende como renuncia.
- **El día 13 de junio se procederá a la adjudicación de las plazas vacantes**, lo cual se publicará en murciaeducadora.net, debiéndose **ingresar la cuota correspondiente (mediante el enlace anterior) los días 13 y 14 de junio**.
- Cuando por causas imputables al Ayuntamiento de Murcia el servicio no se preste, se procederá a la devolución del importe correspondiente. En caso de renuncia por parte de los participantes, no existe con carácter general derecho a la devolución de los precios públicos, excepto si se produce una enfermedad documentalmente acreditada que imposibilite la participación en la actividad y asimismo si la renuncia se solicita con la suficiente antelación para que la plaza sea ocupada de forma efectiva por otra persona.

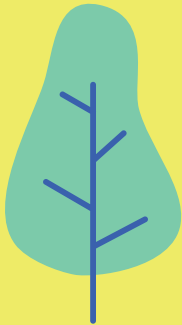

En la web murciaeducadora.net, se publicará la convocatoria de las reuniones informativas con las familias de los participantes, con el fin de informar sobre la organización de los campamentos.

Si los tutores necesitan realizar alguna consulta o precisan de alguna información determinada sobre esta actividad, **pueden pedir cita previa en las dependencias del Servicio de Educación**, teléfono 968 358 600, ext 57636, 57637 y 57638.



Ayuntamiento
de Murcia